

รหัสทัวร์::LKW10

# Lipe – Langkawi 4 วัน 3 คืน



## กำหนดการเดินทาง 1-15 พ.ค.66

- วันแรก** สนามบินดอนเมือง - สนามบินหาดใหญ่-ท่าเรือปากบารา-เกาะตะรุเตา - เกาะไข่ - เกาะหลีเป๊ะ (-/L/D)
- 04.00 น. พร้อมกัน ณ สนามบินดอนเมือง
- 06.00 น. ออกเดินทางจากสนามบินดอนเมือง ไปยังสนามบินหาดใหญ่ โดยสายการบิน...
- 07.30 น. เดินทางถึงสนามบินหาดใหญ่ จากนั้นมีเจ้าหน้าที่ของทางเที่ยวสนุกทัวร์ รอรับคณะและนำคณะเดินทางต่อไปยังท่าเรือปากบารา จ.สตูล
- 11.00 น. เมื่อลูกค้าถึง ณ **ท่าเทียบเรือปากบารา จ.สตูล** โดยมีทีมงานของเที่ยวสนุกทัวร์แอนด์แทรเวล คอยให้ความต้อนรับและอำนวยความสะดวกแนะนำทุกท่านเดินทางถึง
- 11.30 น. เมื่อได้เวลาอันสมควรให้ท่านได้มีเวลาในการเข้าห้องน้ำเปลี่ยนเสื้อผ้าก่อนลงเรือ หรือจะมีเลือกซื้อของใช้ส่วนตัวเพื่อนำไปใช้ที่เกาะหลีเป๊ะได้ตามสะดวกคณะได้เวลาอันสมควรนำคณะลง **เรือเหมา**





ลำส่วนตัวสปีดโบ๊ท 4 เครื่องยนต์ 70 ที่นั่ง 1 ลำ และ 3 เครื่องยนต์

47 ที่นั่ง เพื่อเดินทางไปยังจุดแรกของทริป ณ เกาะแห่งตำนาน เกาะตะรุเตา

ท่านจะได้รับฟังเรื่องราวผ่านการร้อยเรียงของมัคคุเทศก์ผู้ชำนาญในเส้นทางนี้และท่านจะสบายใจมากขึ้นด้วยกับทีมงานไกด์ที่คอยดูแล

## ๑๐ บริการอาหารกลางวันแบบบุฟเฟ่อาหาร 3 อย่าง ณ เกาะตะรุเตา (1)

จากนั้น

นำคณะสู่เกาะที่เป็นสัญลักษณ์ทางการท่องเที่ยวของสตูล ณ เกาะไข  
เกาะที่ทำให้นักท่องเที่ยวรู้จักมุมแห่งอันดามันนั่นคือ อุทยานแห่งชาติหมู่  
เกาะตะรุเตา ให้คณะได้ถ่ายรูปและมีเวลาในการลอดซุ้มประตูหินธรรมชาติ  
กลางทะเลที่เมื่อถ่ายรูปออกมาแล้วท่านจะไม่ลืมว่าครั้งหนึ่งท่านได้มายืน  
อยู่ ณ ที่แห่งนี้ เกาะไข ทะเลสตูล



13.30 น.

นำท่านเดินถึงเกาะหลีเป๊ะเช็คอินเข้าสู่รีสอร์ทที่พัก ณ [@วารินทร์ บีช รีสอร์ท](#) หลังจากนั้นให้ท่านได้มีเวลา  
อิสระในการพักผ่อนตามอัธยาศัย หรือจะเลือกเล่นน้ำทะเลหน้าชายหาด หรือสระว่ายน้ำของรีสอร์ทได้ตาม  
สะดวก หรือจะเลือกถ่ายภาพชิวิๆ กับบรรยากาศของเกาะหลีเป๊ะได้ตามอัธยาศัย

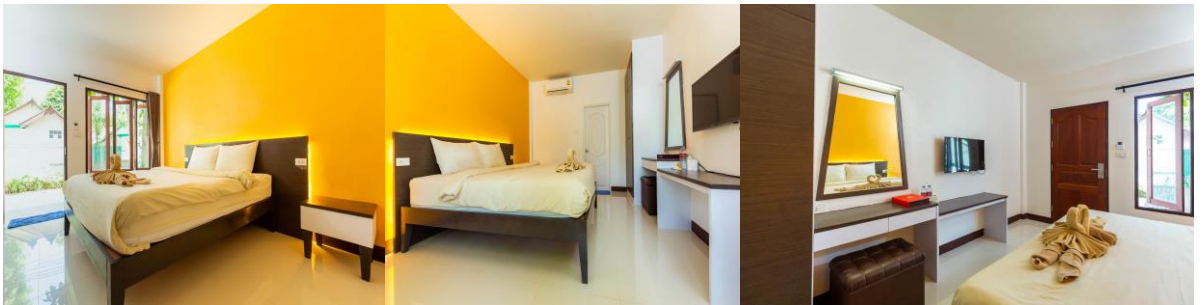

[@วารินทร์ บีช รีสอร์ท](#) 50 ห้อง

ค่ำ

## ๑๐ บริการอาหารค่ำแบบเซ็ทโต๊ะ ณ ร้านอาหาร (2)

พัก

[@วารินทร์ บีช รีสอร์ท](#)

วันที่สอง

หาดทรายขาว – เกาะราวี – เกาะอาดัง – เกาะยาง – เกาะหินงาม – ร่องน้ำจางบัง – หลีเป๊ะ  
(B/L/D)

07.00 น.

## ๑๐ บริการอาหารเช้า ณ ห้องอาหารของรีสอร์ท (3)

09.30 น.



ได้เวลาอันสมควรนำคณะไปดำน้ำชมปะการัง **โดยเรือสปีด** เดินทางต่อไปยัง **หาด  
ทรายขาว-เกาะราวี** นำท่านเล่นน้ำชายหาดพร้อมกับหมู่ปลานานาชนิด ดำน้ำดู  
ปะการังต่อ ณ **จุดดำน้ำอ่าวสอง ณ เกาะอาดัง** หลังจากนั้นนำท่านชมปะการัง  
ผักกาด ปะการังเขากวาง ณ **เกาะยาง**

เที่ยง

## ๑๐ บริการอาหารกลางวันแบบบุฟเฟ่อาหาร 3 อย่าง (4) + น้ำดื่ม



**บริการ** ระหว่างการเดินทางดำน้ำชมปะการังมีบริการน้ำดื่ม ผลไม้สด น้ำหวาน และขนมของว่างบริการแก่ลูกค้าทุกท่าน

**ช่วงบ่าย** จากนั้นนำท่าน และนำท่านเดินทางสู่เกาะหินงามชมหาดหินอันสวยงาม หลังจากนั้นนำท่านชมปะการังเจ็ดสีและธรรมชาติใต้ท้องทะเลอันสวยงาม **ณ ไร่ น้ำจาง** ท่านจะได้สัมผัสถึงความอุดมสมบูรณ์ของท้องทะเลอันดามัน



16.00 น. จนได้เวลาอันสมควรนำท่านเดินทางกลับสู่เกาะหลีเป๊ะ

**ค่ำ** **📍 บริการอาหารค่ำแบบเซ็ทโต๊ะ ณ รีสอร์ต (5)**

**พัก** หลังจากนั้นอิสระให้ท่านเดินเล่นในถนนคนเดินของเกาะหลีเป๊ะ ได้ตามอัธยาศัย บรรยากาศในถนนคนเดินตอนค่ำจะมีร้านโรตี่ ซาซึก ขึ้นชื่อ ให้ท่านได้ลองเลือกซื้อประทาน พร้อมทั้งยังมีร้านของฝากที่ระลึกจากหลีเป๊ะมากมายให้เลือกซื้อได้ตามอัธยาศัย

**วันที่สาม** เกาะหลีเป๊ะ – ท่าเรือแก้ว – ลังกาวิ – เคเบิลคาร์-SKY REX-4D ART MUSEUM-สุสานพระนางมัสสุรี - ตลาดแก้ว (B/L/D)

07.00 น. **📍 บริการอาหารเช้า ณ ห้องอาหารของรีสอร์ต (6)**

จากนั้นอิสระท่านพักผ่อนหรือถ่ายภาพตามอัธยาศัยบริเวณหน้าชายหาด ระหว่างรอขึ้นเรือที่จะเดินทางไปยังเกาะลังกาวิ

10.30 น. ได้เวลาอันสมควรนำท่านอำลาท้องทะเลสตูล นำคณะจیبหนังสือเดินทางออกนอกประเทศ



12.30 น. นำคณะเดินทางออกจากเกาะหลีเป๊ะ มุ่งหน้าสู่เกาะลังกาวิ เกาะที่มีตำนานเล่าขานกันมายาวนาน (พร้อมบริการน้ำหวานและของว่างระหว่างนั่งเรือเฟอร์รี่ปรับอากาศ)

14.00 น. เดินทางถึงเกาะลังกาวิ นำคณะจیبหนังสือเดินทางเพื่อเข้าประเทศมาเลเซีย

14.30 น. **📍 บริการอาหารเที่ยงแบบบุฟเฟ่ ณ โรงแรมเบลล่าวิสต้า (7)**

15.30 น. **👉 พระนางมัสสุรี** ผู้สถาปนาเกาะลังกาวิไว้ 7 ชั่วโมงคน บัดนี้ช่วงเวลาได้ผ่านพ้นมาแล้ว เกาะลังกาวิ ความเจริญรุ่งเรืองขึ้น ต่างคนก็ต่างหลงใหลมาเพื่อชม สุสานของพระนางฯ และขอพร (ตามความเชื่อ)



16.30 น. จากนั้นนำท่านเดินทางสู่



จากนั้นนำคณะเดินทางสู่ **เคเบิลคาร์ (Cable Car)** (ไม่รวมค่าขึ้นเคเบิลคาร์ ท่านละประมาณ 850บาทไทย \*\*85RM) ณ สถานีกระเช้าต้นทาง มีหมู่บ้าน



Oriental Village ให้ท่านได้ถ่ายรูปตามมุมต่างๆ เช่น สะพานญี่ปุ่น มุมของที่ระลึก ท่านจะได้นั่งกระเช้าลอยฟ้าที่ทันสมัย ซึ่งอยู่สูงกว่าระดับน้ำทะเลกว่า 700 เมตร ชมทัศนียภาพบนยอดเขา Mat Cincang ภายในอ้อมกอดธรรมชาติที่เงียบสงบของเกาะลังกาวิ และทัศนียภาพของเกาะตะรุเตาของฝั่งทะเลอ่าว



ไทย จากยอดเขาสูง รื่นรมย์ไปกับธรรมชาติ สายลม ท้องทะเลสีคราม จากนั้นนำท่านเข้าชม Sky Rex นำท่านสนุกไปกับการผจญภัยในแดนโนโนเสาร์ที่แสนจะตื่นเต้น ผู้เข้าชมจะได้นั่งบนรถรางสโตร์จำลอง และชมภาพยนตร์ 3 มิติ ด้านหน้าและด้านหลังทั้งสองของรถรางรวมที่จะให้ประสบการณ์ที่สมจริงที่สุด รถรางจะนั่งได้ 30 ท่าน และจะมีเวลาให้ท่านได้เข้าไปถ่ายภาพใน 4D ART MUSEUM ภายในจะมีภาพ 4 มิติ มากมายให้ท่านได้เข้าไปถ่ายภาพเก็บไว้เป็นที่ระลึกได้ตามอัธยาศัย



เย็น จนได้เวลาที่เหมาะสมนำคณะเดินทางสู่ย่านช้อปปิ้ง ณ ย่านตลาดแก้ว ให้ท่านได้เลือกสินค้าปลอดภาษีได้อย่างจุใจ อาทิ เหล้า บุหรี่ โรตี เครื่องสำอาง น้ำหอม ซ็อคโกแลต เสื้อผ้า เครื่องใช้ไฟฟ้า เครื่องครัวนาชชนิด ฯลฯ

ค่ำ **บริการอาหารค่ำ ณ ภัตตาคาร (8)** จากนั้น นำท่านเดินทางเข้าสู่ที่พัก

พัก **Bella Vista Waterfront Langkawi** อีสาระให้ท่านได้พักผ่อนตามอัธยาศัย

วันที่สาม **ลังกาวิ - ดาตารันลิ่ง - ท่าเทียบเรือท่ามะลิ่ง-คฤหาสน์กูเด็น- Art Street Satun- สนามบินหาดใหญ่ (B/L/--)**

06.30 น. **บริการอาหารเช้า ณ ห้องอาหารของโรงแรม (9)**

08.30 น. จากนั้นนำคณะเดินทางสู่ **ท่าเรือแก้ว** เพลิดเพลินกับบรรยากาศอันร่มรื่น พร้อมถ่ายภาพคู่กับ



**ดาตารันลิ่ง** พญานกเหยี่ยวสัญลักษณ์ของเกาะลังกาวิไว้เป็นที่ระลึกหรือจะเพลิดเพลินกับการช้อปปิ้งปลอดภาษี บริเวณท่าเรือแก้ว ซึ่งมีสินค้ามากมายให้ท่านได้เลือกซื้อ

09.30 น. จากนั้นนำท่านเดินทางกลับโดยเรือเฟอร์รี่ปรับอากาศ (VIP) พร้อมอุปกรณ์นันทนาการ เช่น เสื้อชูชีพ ใช้เวลาในการเดินทางประมาณ 1.30 ชม.

10.30 น. เดินทางถึงท่าเรือท่ามะลิ่ง จากนั้นนำคณะเดินทางสู่พิพิธภัณฑสถานแห่งชาติ สตูล **หรือคฤหาสน์กูเด็น** สร้างเมื่อ พ.ศ.๒๔๔๑ แล้วเสร็จในปี พ.ศ.๒๔๕๙ โดย พระยาภูมินารทภักดี หรือ ตวนกูบาฮารูดดิน บินตำมะหงง (ชื่อเดิม กูเด็น บินกูแม๊ะ) เจ้าเมืองสตูลในสมัยพระบาทสมเด็จพระจุลจอมเกล้าเจ้าอยู่หัว คฤหาสน์นี้สร้างขึ้นเพื่อเป็นที่ประทับของพระบาทสมเด็จพระจุลจอมเกล้าเจ้าอยู่หัวคราวเสด็จปักขีได้ แต่ไม่ได้ประทับแรม เคยใช้เป็นบ้านพักและศาลาว่าการเมืองสตูล



11.30 น. นำคณะเดินทางต่อไปยัง **Art Street Satun** อยู่ในเส้นทางถนนบุรีวานิช ถนนสายเก่าแก่สายแรกของเมืองสตูล ถนน

เส้นทางนี้มีความยาวประมาณ 600 เมตร มีอาคารเก่าแก่ประมาณ 20 คูหา เป็นตึกแถวสองชั้นก่ออิฐถือปูน มีสถาปัตยกรรมอันโดดเด่น คือ ตึกชิโนโปรตุกีส ร้านค้าปัจจุบันยังค้าขายข้าวของเครื่องใช้ บ้างก็ปรับเป็นร้านค้าแนวใหม่ บ้างยังคงกิจการดั้งเดิมไว้

12.00 น. **บริการอาหารเช้า ณ ภัตตาคาร (10)**

13.00 น. จากนั้นนำคณะเดินทางต่อไปยังสนามบินหาดใหญ่

15.30 น. เดินทางถึงสนามบินหาดใหญ่ ได้เวลาอันสมควรที่ทีมงานเที่ยวสนุกทัวร์อำลาคณะ ด้วยรอยยิ้มและความประทับใจ

**เที่ยว เกาะลังกาวิ เกาะหลีเป๊ะ ให้อุจใจ ไปกับเรา เที่ยวสนุกทัวร์ 085 384 0228 / 081 415 5955**

**\*\*\* โปรแกรมทัวร์และเวลา อาจมีการเปลี่ยนแปลงได้ตามความเหมาะสม**

**แต่จะคำนึงถึงประโยชน์ของท่านเป็นสำคัญ \*\*\***

## อัตราค่าบริการ

รายการ	เริ่มจากหาดใหญ่ / ท่าน	ราคารวม
<b>ราคาท่านละ</b>		

### อัตราค่าบริการนี้รวม

- ค่ารถตู้ VIP รับจากสนามบินหาดใหญ่ - ท่าเรือปากบารา
- ค่ารถนำเที่ยวบนเกาะลังกาวิ
- ค่ารถตู้ VIP รับจากท่าเรือตำมะลัง - สนามบินหาดใหญ่
- ค่าเรือสปีดโบ๊ทเหมาลำตลอดการเดินทางที่เกาะหลีเป๊ะ
- ค่าเรือจอยเฟอร์รี่ปรับอากาศเดินทางจาก ( เกาะหลีเป๊ะ- เกาะลังกาวิ - ท่าเรือตำมะลัง)
- ค่าอุปกรณ์ดำน้ำบนเกาะหลีเป๊ะ
- ค่าอาหารทุกมื้อ 10 มื้อ) ตามที่ระบุในรายการนำเที่ยว
- ค่าที่พัก 3 คืน (พักห้องละ 2-3 ท่าน) ตามที่ระบุในรายการนำเที่ยว
- ค่าประกันภัยในเดินทางวงเงินท่านละ 1,000,000 บาท รักษาพยาบาล 500,000 บาท
- ค่าเจ้าหน้าที่มัคคุเทศดูแลอำนวยความสะดวกตลอดการเดินทาง
- ค่ายาเวชภัณฑ์ สามัญประจำบ้านเบื้องต้น
- ค่าบริการจัดนำเที่ยวตามที่ระบุในรายการ



## อัตราค่าบริการนี้ไม่รวม

- ค่าใช้จ่ายส่วนตัวอื่นๆ นอกเหนือจากที่ระบุในรายการนำเที่ยว อาทิ ค่าโทรศัพท์ ค่าซักรีด ค่าอาหารและเครื่องดื่มที่เรียกส่งเอง เป็นต้น
- ค่าขึ้นเคเบิลคาร์ท่านละ 82 RM (ประมาณ 820 บาท)
- ค่าภาษีมูลค่าเพิ่ม 7% และค่าภาษีหัก ณ ที่จ่าย 3 % กรณีลูกค้าต้องการใบเสร็จกำกับภาษีทุกชนิด
- ค่าหนังสือเดินทาง ( ต้องพาสปอร์ตเท่านั้น) และมีอายุไม่น้อยกว่า 6 เดือน
-